



SVEUČILIŠTE U RIJECI
EKONOMSKI FAKULTET

Uvodne informacije *za studente*

diplomskog sveučilišnog studija *Poslovna ekonomija*,
studija organiziranog kroz sustav

učenja na daljinu (online studij)

za izvanredne studente

Ver. 2.0

Rijeka, rujan 2018.



Dragi studenti,

zahvaljujemo Vam na iskazanom povjerenju i izboru Ekonomskog fakulteta u Rijeci za daljnje studiranje na diplomskom sveučilišnom studiju *Poslovne ekonomije*, smjer **Poduzetništva**, studija organiziranog kroz *sustav učenja na daljinu*. Svjesni kako je učenje na daljinu aktualan način studiranja, osmislili smo Uvodne informacije koje imaju za cilj pružiti potrebne informacije te Vam olakšati studiranje.

Uvodne informacije sadrže osnove potrebne za lakše snalaženje prilikom izvođenja nastave u okruženju učenja na daljinu.

Koristimo ovu priliku pozvati Vas da nam se pridružite i svojim idejama doprinesete našem radu. Samo zajedno možemo poboljšati kvalitetu studiranja. Naši interesi su zajednički - učimo jedno od drugih!

Želimo Vam sretan početak studiranja i uspješnu akademsku 2018./2019. godinu!



Prednosti upisa na diplomski online studij:

- Prilagođen tempo učenja - studenti prolaze kroz materijal za učenje onom brzinom i onoliko puta koliko žele
- Sudjelovanje u najkvalitetnijim programima i predavanjima koje nudi EFRI iz vlastitog doma ili ureda
- Odabiranje vlastitog načina učenja – aktivno ili pasivno učenje, različiti stupnjevi interakcije: “klasični” pisani materijal uz vođenje vlastitih bilješki, interaktivne simulacije, diskusija sa ostalim studentima (e-mail, telekonferencije,...), multimedijalni sadržaji
- Praktičan rad sa različitim tehnologijama – uz nastavni sadržaj stječu se i dodatna znanja te vještine o korištenju informatičkih tehnologija
- Samostalno učenje - podređeno obavezama studenata
- Bez dodatnih troškova studiranja u drugom gradu



Kolegiji online studija

Na Web stranici fakulteta u izborniku *Studijski programi* dostupan je pregled kolegija online studija po semestrima. Klikom na pojedini predmet dostupni su njegov opis, sadržaj i informacije o nositeljima.

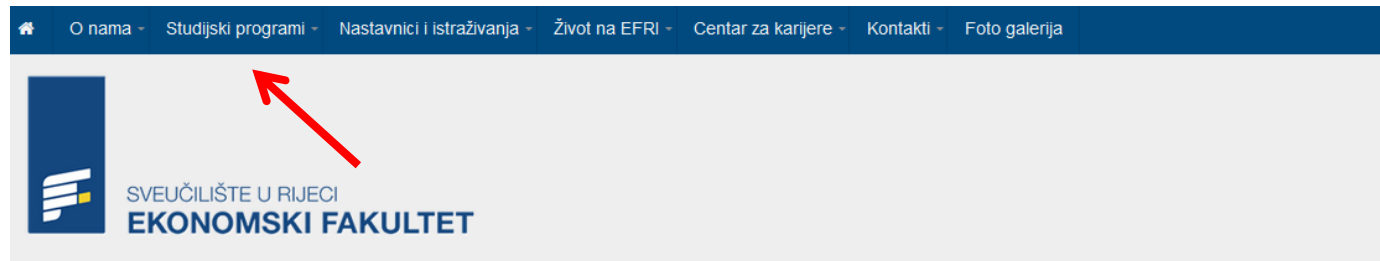

Nalazite se u \ Studijski programi \ Diplomski studij \ Studijski program - Poslovna ekonomija \ SMJER - Poduzetništvo - ONLINE studij

Poduzetništvo - Online studij

Svi semestri	1. semestar	2. semestar	3. semestar	4. semestar					
Obvezni kolegiji:					ECTS	Predavanja	Seminari	Vježbe	Vrsta
Ekonomika i politika zaštite okoliša					6	30	30	0	Obvezan
Ekonomika poduzetništva					6	30	30	0	Obvezan
Kvantitativne metode za poslovno odlučivanje					6	30	0	30	Obvezan
Menadžment malih i srednjih poduzeća					6	45	15	0	Obvezan
Poslovno pregovaranje					4	30	15	0	Obvezan
Projektni menadžment					6	30	30	0	Obvezan
Računovodstvo troškova					6	30	15	15	Obvezan
Strateško upravljanje kvalitetom					6	30	30	0	Obvezan





Satnica

Satnica online studija prilagođava se potrebama i mogućnostima studenata i njihovom dogovoru s nositeljima kolegija. Objavljene satnice uvijek su dostupne klikom na izbornik *Studijski programi – diplomski studij*, podizbornik *Satnica*.

(vaša studijska grupa zove se Distance learning - diplomski studij na daljinu):

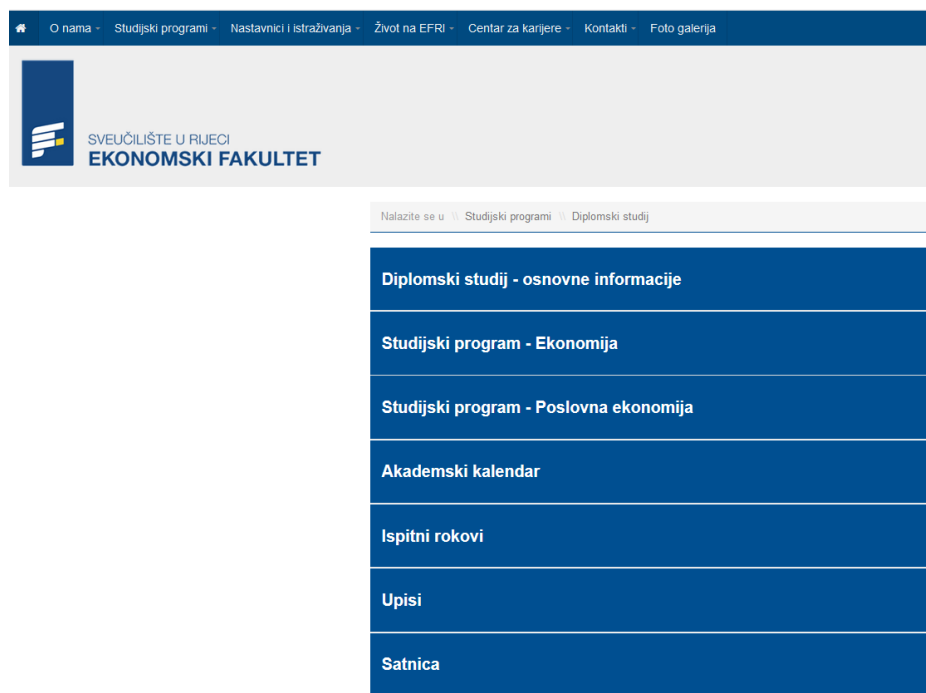

Za ulazak u satnicu potreban vam je AAI identitet!

Pristupanje nastavi putem sustava Merlin

1. Na početnoj stranici Ekonomskog fakulteta (www.efri.uniri.hr) kliknite na ikonu za Merlin ili putem direktnog linka: <https://moodle.srce.hr/2018-2019/>



2. U sustav se prijavljujete s AAI@EduHR korisničkim računom koji ste dobili prilikom upisa na studij:



Pristupanje nastavi putem sustava Merlin

3. Kada se priključite sustavu, iz popisa kolegija odaberite onaj za koji slušate predavanja.

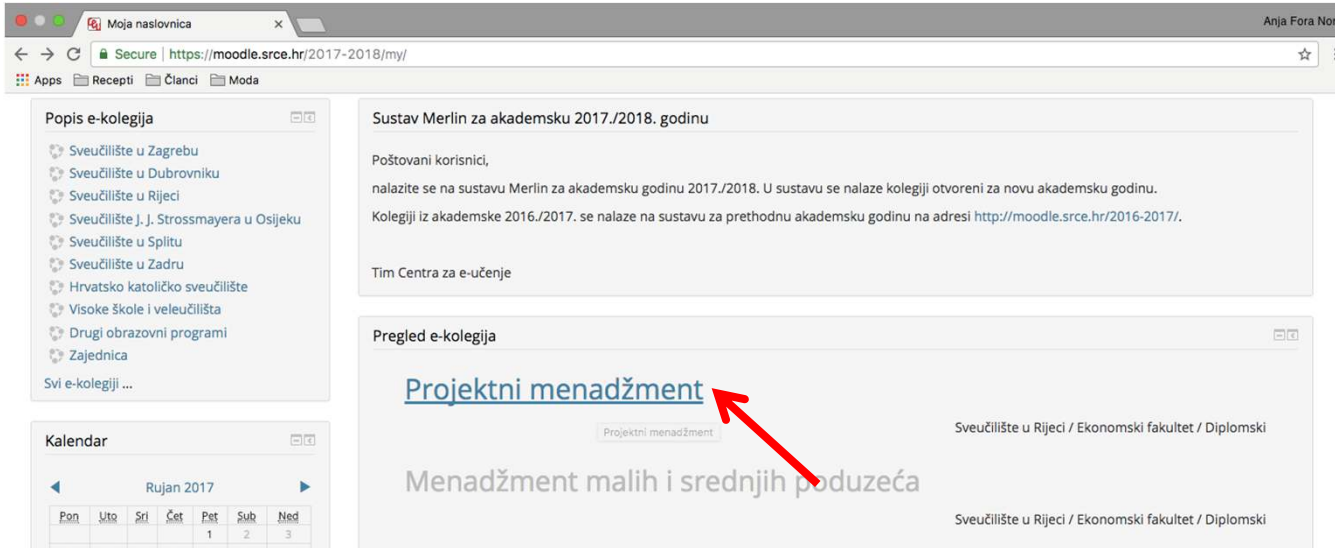

4. Zatim, klikom pristupite virtualnoj sobi za Webinare i priključite se predavanjima.

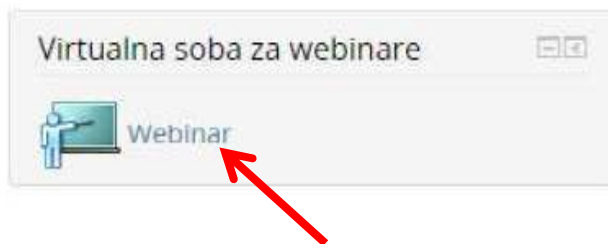

Pristupanje nastavi putem sustava Merlin

- U slučaju pogreške ili izbacivanja iz sustava ponovno se prijavite s Vašim identitetom!

Dobro došli na sustav za e-učenje Merlin

Virtualno okruženje za e-učenje u visokom obrazovanju

Prijava s AAI@EduHr elektroničkim identitetom

Prijava kao gost

- Predavanja se mogu pratiti i putem mobilne aplikacije na način da se link webinaru prekopira u aplikaciju (**Android, IOS**) tj. Adobe Connecta.



OBAVEZNO: pročitati priručnik za studente

“Sustav za e-učenje Merlin” dostupan na:

http://www.srce.unizg.hr/files/srce/docs/CEU/sustavi-na-daljinu/Merlin/merlin-prirucnik-studenti-rujan_2017.pdf

Provjera znanja i polaganje ispita

- Na uvodnom satu nositelji kolegija daju informacije o kolegiju i načinu polaganja kroz kolokvije i ostale oblike. Modeli praćenja kao i ostali materijali bitni za predmet nalaze se u sustavu za e-učenje Merlin koji je važno redovito provjeravati.
- **“Pravilnikom o ocjenjivanju”** reguliran je sustav i način bodovanja tijekom nastave i na završnom ispitu. Nalazi se na sljedećem linku:

<https://www.efri.uniri.hr/upload/Pravilnik%20o%20ocjenjivanju%20-%20Izmjene%2016.%20srpanj%202018.pdf>

- **NAPOMENA: Ispiti se održavaju u prostorijama Ekonomskog fakulteta (ne u *online* okruženju).**
- Na nastavi se može steći maksimalno 70% ocjenskih bodova (kroz kolokvije, seminare, aktivno sudjelovanje na nastavi ili neke druge načine). Raspored održavanja kolokvija i ispita unaprijed je objavljen u izvedbenom planu kolegija.
- Ispitu može pristupiti samo student koji je tijekom nastave ostvario najmanje 50% od mogućih ocjenskih bodova te polaganjem ispita.



Iskustva dosadašnjih "online" studenata!

"Iznimno sam zadovoljna online načinom studiranja na Ekonomskom fakultetu u Rijeci. Profesori su korektni, materijali za učenje uvijek dostupni, kolege sa godine susretljivi i uvijek spremni pomoći ako negdje "zapne". Uz sve svoje obaveze, mislim da bolji studij nisam mogla izabrati."

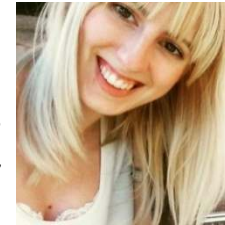

Katarina Halovanić



"Presretna sam što sam upisala online studij na Ekonomskom fakultetu u Rijeci. Do prije par godina sam mislila da neću imati mogućnosti završiti diplomski sveučilišni studij nakon završenog stručnog studija u Zagrebu, no eto, ovaj fakultet mi je to omogućio."

Tamara Herceg



"Zadovoljstvo mi je studirati online na Ekonomskom fakultetu u Rijeci zbog dobre radne atmosfere, komunikativnih profesora kojima je bitno mišljenje studenata te održavanja predavanja u vremenu koje odgovara većini zaposlenih ljudi."

Marko Strusa

Ekonomski fakultet – Opće informacije!

Ekonomski fakultet u Rijeci nalazi se na lokaciji:



SVEUČILIŠTE U RIJECI
EKONOMSKI FAKULTET



SVEUČILIŠTE U RIJECI
EKONOMSKI FAKULTET

Adresa: Ivana Filipovića 4, 51 000 Rijeka

Kontakt: Tel: +385 51 355 111 **Fax:** +385 51 212 268

Web: <https://www.efri.uniri.hr/hr/> **E-mail:** efri@efri.hr

Facebook: Ekonomski fakultet Sveučilišta u Rijeci



Stručne službe:

REFERADA ZA PREDDIPLOMSKE I DIPLOMSKE STUDIJE - studentska služba zadužena za pružanje informacija vezanih za studentski status, prijave, upise, unos podataka te izdavanje potvrda o studentskom statusu.

KONTAKT: Tel. +385 51 355 112

E-mail: mirjana.njegovan@efri.hr

KNJIŽNICA

KONTAKT: Tel. +385 51 355-174, 355-175, 355-176

E-mail: knjiznica@efri.hr



KAKO DO NAS?

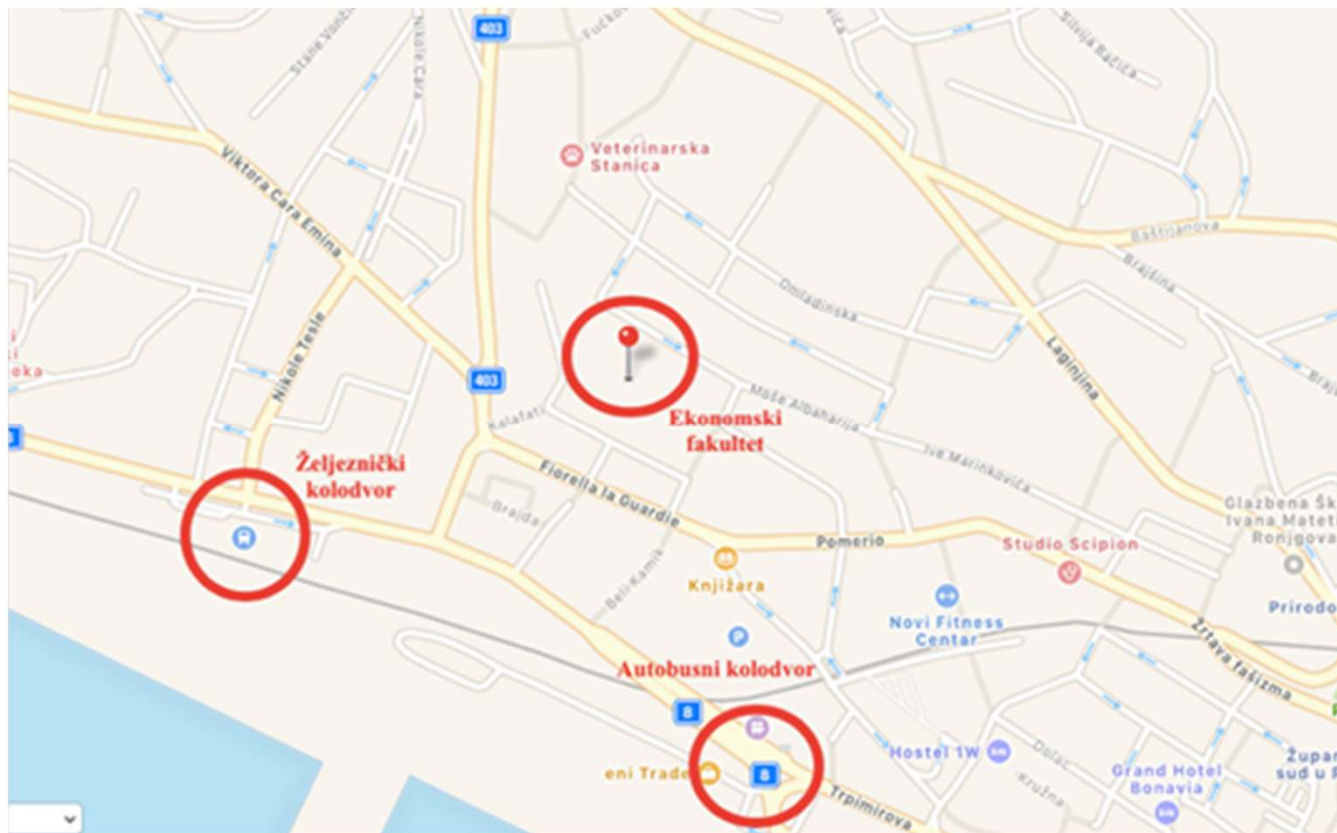

GPS : 45.331331, 14.434508



Želimo Vam uspješan početak
akademske godine!!!